



Primăria  
Râmnicu  
Sărat

**RERSUD**  
MEMBRUL RER GROUP

# GHID DE COLECTARE SEPARATĂ A DEȘEURILOR

MUNICIPIUL RÂMNICU SĂRAT

ACTUALIZARE APRILIE 2024



MUNICIPIUL  
RÂMNICU SĂRAT



[RERSUD.RO](http://www.RERSUD.RO)



0374 885 690



RER SUD

# Fluxul deșeurilor reciclabile de la generare la reciclare

Ce se întâmplă cu deșeurile depozitate corect în pubela de colectare separată:

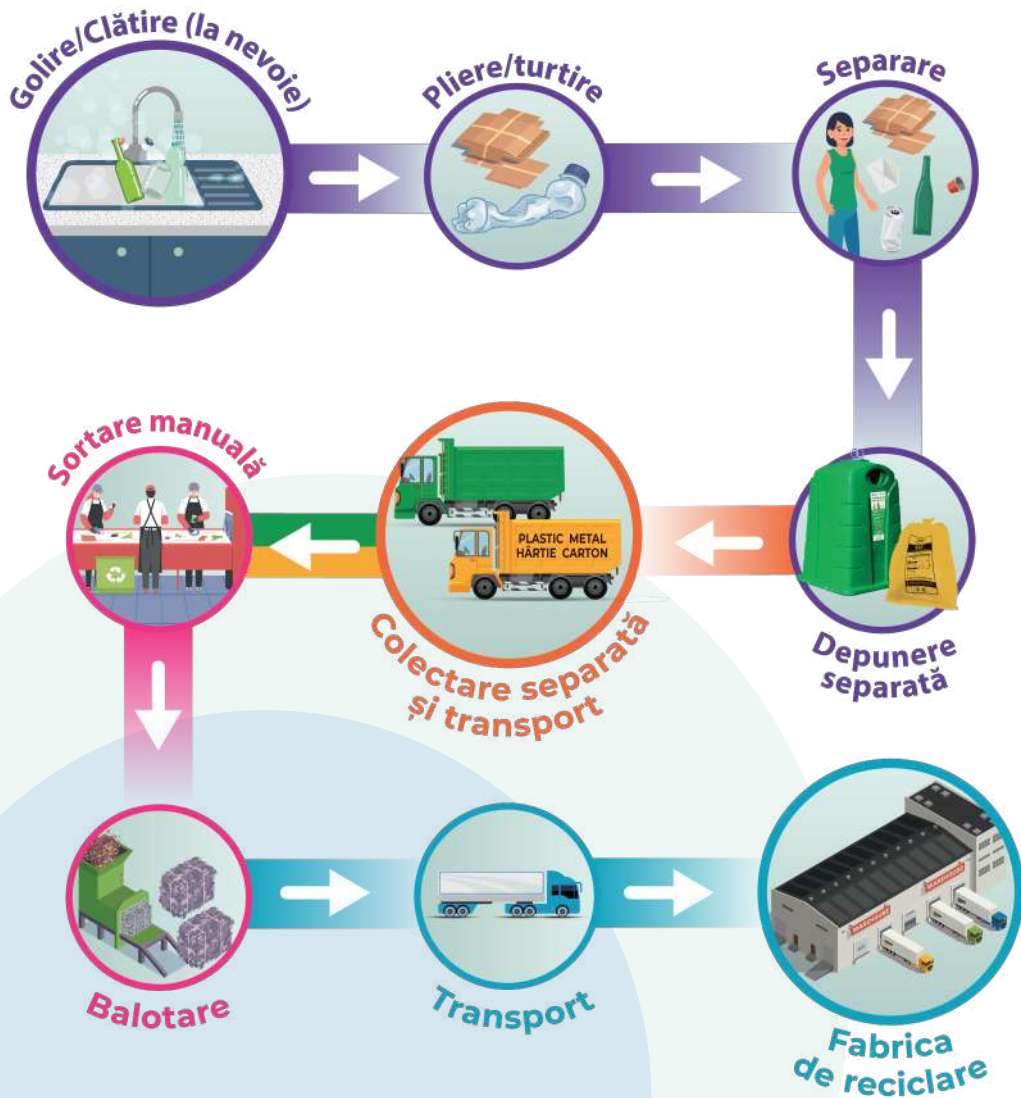

Responsabilitatea generatorului de deșeuri

Responsabilitatea procesatorului de deșeuri reciclabile

Responsabilitatea salubrizatorului

Responsabilitatea reciclatorului final

# Deșuri reciclabile din ambalaje din sticlă\*



+



Pentru Blocurile P+4 și blocurile turn deșeurile se depozitează în containerul verde de tip "Clopot" amplasat lângă platformele supraterane și/sau subterane.

\*Ambalajele inscripționate cu logo-ul „Ambalaj cu garanție” pot fi returnate de utilizator în Sistemul de Garanție - Returnare.



## Cum se colectează:



Goliți și clătiți recipientele

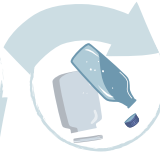

Înlăturați capacele/dopurile sau alte elemente de prindere



Depozitați-le în recipientul corespunzător

## Vă rugăm să depozitați în containerul verde de tip "Clopot"

- ✓ Recipiente din sticlă, fără dop;
- ✓ Borcane fără capac.

## Când se colectează:



+



O dată pe lună din containerele de tip "Clopot", amplasate lângă platformele supraterane/subterane.

## **ATENȚIE!**

Se interzice depozitarea deșeurilor rezultate din geamuri sparte, veselă din porțelan/ceramică/sticlă sau cristal în containerul de tip Clopot. Aceste deșuri sunt deșuri reziduale și se depozitează în pubele/containerul negru.



# Deșeuri reciclabile din plastic\*, metal\*, hârtie, carton



Pentru case deșeurile reciclabile se depozitează golițe, pliate, turtite în sacul galben de 60L.



Pentru blocurile P+4 și blocurile turn deșeurile se depozitează în prealabil în sacul galben, ulterior sacul se depozitează în containerul galben sau în compartimentul distinct inscripționat de la platformele supraterane/subterane la care este arondat blocul.



\*Ambalajele inscripționate cu logo-ul „Ambalaj cu garanție” pot fi returnate de utilizator în Sistemul de Garanție - Returnare.



## Vă rugăm să depozitați

în sacul/containerul/

compartimentul galben doar:

- ✓ Materiale plastice (pet-uri, folii, pungi de plastic, recipiente de la detergenți, șampon, săpun lichid etc.);
- ✓ Ambalaje de aluminiu (doze de aluminiu);
- ✓ Metal (conserve metalice);
- ✓ Ambalaje tetrapak (ex. cutii de lapte, de suc);
- ✓ Hârtii, cartoane, maculatură.

## Când se colectează:



săptămânal, din fața porții



zilnic, de luni până duminică



## ATENȚIE!

- ✗ Se interzice depozitarea ambalajelor din hârtie-carton, plastic, metal ce conțin materiale organice: sânge, carne, lactate, grăsimi vegetale și animale, resturi de mâncare etc.
- ✗ Se interzice depozitarea ambalajelor din sticlă, a deșeurilor reziduale, a celor vegetale și a articolelor vestimentare sau încălțăminte.

## Cum se colectează:



Goliți și clățiți  
recipientele



Pliați  
sau turtiți



Depozitați-le  
în recipientul  
corespunzător

# Deșuri biodegradabile/vegetale



Pentru case deșeurile se depozitează în pubela maro (120l sau 240l).



## Vă rugăm depozitați în pubela, containerul /compartimentul maro doar:

- ✓ Resturi de fructe și legume;
- ✓ Resturi de pâine sau cereale;
- ✓ Zaț de cafea, resturi de ceai;
- ✓ Coji de ouă (nevopsite)/de nucă;
- ✓ Rumeguș, fân, paie;
- ✓ Plante de casă (\*fără ghiveci), flori;
- ✓ Resturi vegetale din curte (ex. iarbă, fruze, flori, crengi, nuiele (\*doar pentru zona de case));
- ✓ Cenușa de la sobe (dacă se arde numai lemn);
- ✓ Bucăți de lemn\* mărunțit (\*lemn netratat/nevopsit).

## Cum se colectează:



Tăiați



Mărunțiți / legați



Depozitați-le în recipientul corespunzător

120L

240L



## ATENȚIE!

Se interzice depozitarea:

- ✗ ambalajelor reciclabile, a bateriilor și a produselor electronice și electrocasnice de mici dimensiuni;
- ✗ oricărui tip de ulei: de gătit, de motor;
- ✗ măturăturii din curte, pietriș, nisip, pământ;
- ✗ deșeurilor rezultate din construcții/ amenajări/demolări;
- ✗ deșeuri reziduale.

## Când se colectează:



O dată pe săptămână din fața casei



# Deșeuri reziduale



Pentru case deșeurile se depozitează în pubela neagră (120l, 240l).



Pentru blocurile P+4 și blocurile turn deșeurile se depozitează în containerul negru/ compartimentul distinct inscripționat de la platformele supraterane/subterane la care este arondat blocul.



120l

240l



## Vă rugăm să depozitați în recipientele de culoare neagră doar:

- ✓ Resturi de carne/pește gătit sau proaspete;
- ✓ Resturi de produse lactate;
- ✓ Resturi de mâncare gătită;
- ✓ Chiștoace de țigări, fără țigări electronice;
- ✓ Scutece/tampoane/hârtie igienică/ servetele folosite;
- ✓ Conținutul sacului de aspirator;
- ✓ Veselă de porțelan/ceramică, geamuri sparte;
- ✓ Excremente ale animalelor de companie;
- ✓ Resturi de fructe și legume\*
- ✓ Resturi de pâine sau cereale\*
- ✓ Coji de ouă (nevopsite)/de nucă\*
- ✓ Zaț de cafea\*, resturi de ceai\*
- ✓ Rumegeș\*
- ✓ Plante de casă (fără ghiveci), flori\*

\*Pentru zona de blocuri, aceste categorii de deșeuri se vor depozita în containerul negru de la platforma supraterană/subterană.

## ATENȚIE!

Se interzice depozitarea:

- ✗ ambalajelor reciclabile, a bateriilor și a produselor electronice și electrocasnice de mici dimensiuni;
- ✗ deșeurilor vegetale/biodegradabile menajere;
- ✗ oricărui tip de ulei: de gătit, de motor;
- ✗ deșeurilor rezultate din construcții/ amenajări/demolări.

## Când se colectează:



Săptămânal,  
din fața casei



zilnic, de luni  
până duminică



# Deșuri din construcții, demolări, reamenajări și reabilitări interioare și/sau exterioare

Aceste deșuri sunt rezultate în urma lucrărilor de construcții și demolări, reparații și reamenajări ale clădirilor, fie că sunt locuințe, fie că sunt spații cu alte destinații.



Așa DA!



Așa NU!



## Cum se colectează:

Se colectează contra cost, direct de la domiciliu/sediu, pe bază de solicitare, din saci de rafie proprii sau vrac, folosindu-se utilaje specifice. Solicitățile se pot face telefonic la 0730.970.905 (luni - joi, orele 07:00 - 15:00, vineri - orele 07:00-14:00) sau pe adresele de e-mail: [office@rersud.ro](mailto:office@rersud.ro) / [ramnic@rersud.ro](mailto:ramnic@rersud.ro)

## Când se colectează:

Deșeurile se colectează în ziua comunicată de operatorul de salubritate, în urma solicitării primite din partea generatorului, în funcție de programările înregistrate anterior.

## ATENȚIE!

Se interzice depozitarea deșeurilor:

- ✗ din materialele reciclabile: sticlă, plastic, metal, carton;
- ✗ cabluri, materiale din poliuretan, vată minerală și bazaltică, materiale care conțin azbest.



# Campanii semestriale pentru colectare GRATUITĂ

## Cum se colectează:

GRATUIT, în cadrul campaniilor, conform unui program stabilit:

- direct de la domiciliu, din fața porții pentru zona de case
- de lângă platforme, pentru zona de blocuri

Programul campaniilor semestriale este stabilit de comun acord cu autoritatea publică locală și comunicat populației cu cel puțin o săptămână înaintea demarării fiecărei campanii.

## Deșuri periculoase menajere

Becuri, neone, proiectoare cu led, tuburi fluorescente, ambalaje care conțin reziduuri de substanțe periculoase sau sunt contaminate cu substanțe periculoase: vopsea, solvenți, spray-uri și îmbrăcăminte de protecție contaminate cu substanțe periculoase.



Pentru detalii, accesați site-ul [www.thersud.ro](http://www.thersud.ro), secțiunea Utile Campanii Semestriale Mun. Râmnicu Sărat.

## Deșuri voluminoase

Deșuri solide de mari dimensiuni: obiecte de mobilier, saltele, uși, linoleum, covoare, mochete, care nu pot fi preluate cu sisteme de colectare a deșeurilor reziduale.



## **ATENȚIE!**

Deșeurile periculoase menajere nu trebuie amestecate cu alte categorii de deșuri (reziduale, reciclabile, vegetale, din construcții).

## Cum se colectează:

GRATUIT, în cadrul campaniilor semestriale, prin aport voluntar la punctul fix de colectare, unde va staționa o mașină distinct inscripționată și dotată cu recipiente corespunzătoare fiecărei categorii de deșuri.



# Categoriile de deșuri pe care NU le colectăm

Nu colectăm de la populație sau de la agenții economici următoarele tipuri de deșuri:



1. Baterii auto



2. Ulei de motor sau orice alt tip de ulei uzat alimentar și nealimentar



3. Deșuri veterinare, cadavre de animale



4. Deșuri medicale



5. Medicamente expirate



6. Anvelope uzate și vehicule scoase din uz



7. Deșuri electrice, electronice și electrocasnice (DEEE-uri)



8. Deșuri textile (articole vestimentare, articole textile de uz casnic, încălțăminte, alte accesorii vestimentare)

## Unde și cum se pot colecta aceste deșuri:

- 1 Se predau la schimb în momentul achiziționării unei baterii noi
2. Uleiul de motor se predă la service-ul auto unde se face schimbul. Uleiul uzat alimentar se poate preda la centrele de colectare din incinta lanțurilor mari de supermarketuri sau benzinării
3. Se colectează numai de operatori autorizați
4. Se predau de către unitățile medicale către operatori autorizați
5. Se predau farmaciilor conform OMS 119/2014
6. Se predau la orice vulcanizare, producător/importator sau la service-ul unde s-a făcut schimbul
7. Sunt preluate de către Administrația Domeniului Public (ADP) Râmnicu Sărat
8. Pot fi predate către ONG-uri sau Asociații care se ocupă de preluarea articolelor vestimentare și donarea acestora către persoanele nevoiașe.

Site-uri utile: [www.hartareciclarii.ro/](http://www.hartareciclarii.ro/)  
[www.mmediu.ro/categorie/gestionarea-deseurilor/22](http://www.mmediu.ro/categorie/gestionarea-deseurilor/22)

# 10 motive pentru a colecta separat deșeurile într-un mod corect

- 1** Aproape **80%** din totalul deșeurilor generate ar putea fi reciclate.
- 2** România este pe penultimul loc în UE la rata de colectare a deșeurilor reciclabile, doar **13%**.
- 3** România este pe **ultimul loc în UE** la **rata de utilizare** a materialelor provenite din reciclare, doar **1%**, față de **11,7%** media europeană.
- 4** Pentru a susține producătorii locali care se confruntă cu o lipsă acută de resurse și au probleme în aprovizionarea cu materii prime.
- 5** Pentru că aveți obligația prin lege, conform 133/2022.
- 6** Pentru că trebuie să scădem volumul deșeurilor generate prin consum.
- 7** Pentru a reduce sursele de poluare pentru oamenii și mediul din zonă.
- 8** Pentru a reduce schimbările climatice și emisiile de gaze cu efect de seră.
- 9** Pentru că separarea corectă a deșeurilor, direct de la sursă, determină o reducere a facturii echivalentă cu sumele obținute din valorificarea deșeurilor reciclabile.
- 10** Pentru că vă punem la dispoziție toate instrumentele necesare!



# Cadrul legislativ și obligațiile cetățenilor și agenților economici

Știați că este obligatorie prin lege colectarea separată a deșeurilor pentru toată lumea?



## Conform Legii 17/2023 pentru aprobarea OUG 92/2021 privind regimul deșeurilor:

**Art. 16 alin (1)**, „producătorii de deșeurii și deținătorii de deșeurii au obligația să colecteze deșeurile separat și să nu le amestece cu alte deșeurii sau materiale cu proprietăți diferite.”

Neîndeplinirea obligației de colectare separată pe categorii de deșeurii se sancționează cu amendă de la **5.000 lei la 15.000 lei**, pentru persoanele fizice, și de la **40.000 lei la 60.000 lei**, pentru persoanele juridice, potrivit art. 62 alin 1, lit a).

**Art. 20 alin (3)** „Abandonarea, aruncarea, precum și ascunderea deșeurilor sunt interzise.” **Alin (5)** „Se interzice incendierea oricărui tip de deșeu și/sau substanță sau obiect.”

Abandonarea, aruncarea sau incendierea deșeurilor se sancționează cu amendă de la **30.000 lei la 45.000 lei**, pentru persoanele fizice, și de la **50.000 lei la 70.000 lei**, pentru persoanele juridice, potrivit art. 62 alin 1, lit. b).

# Depozitarea corectă a deșeurilor reciclabile, în 3 pași simpli



## NU UITAȚI!

Conform Legii 17/2023 pentru aprobarea OUG 92/2021 privind regimul deșeurilor:

\*Neîndeplinirea obligației de colectare separată pe categorii de deșeuri se sancționează cu amendă de la **5.000 lei la 15.000 lei**, pentru persoanele fizice, și de la **40.000 lei la 60.000 lei**, pentru persoanele juridice, potrivit art. 62 alin 1, lit a).



 [rersud.ro](http://rersud.ro)

 [office@rersud.ro](mailto:office@rersud.ro) [ramnic@rersud.ro](mailto:ramnic@rersud.ro)

 RER SUD

 Call Center 0374 885 690

 Luni – Vineri 07:00 – 19:00

 Dispecerat Punct de lucru Râmnicu Sărat 0370 970 905

 Luni – Vineri 07:00 – 15:00

Pentru semnalizarea unor depozitări ilegale de deșeuri  
Apelați **Dispecerat Direcția Poliției Locale Râmnicu Sărat: 0238.560.101**