

Îți oferă cea mai sigură metodă de a gestiona deșeurile din construcții și demolări.



Cu NOI,
ai **GARANȚIA**
că deșeurile
tale ajung
unde trebuie!



Diferența dintre RER SUD și alți colectori!

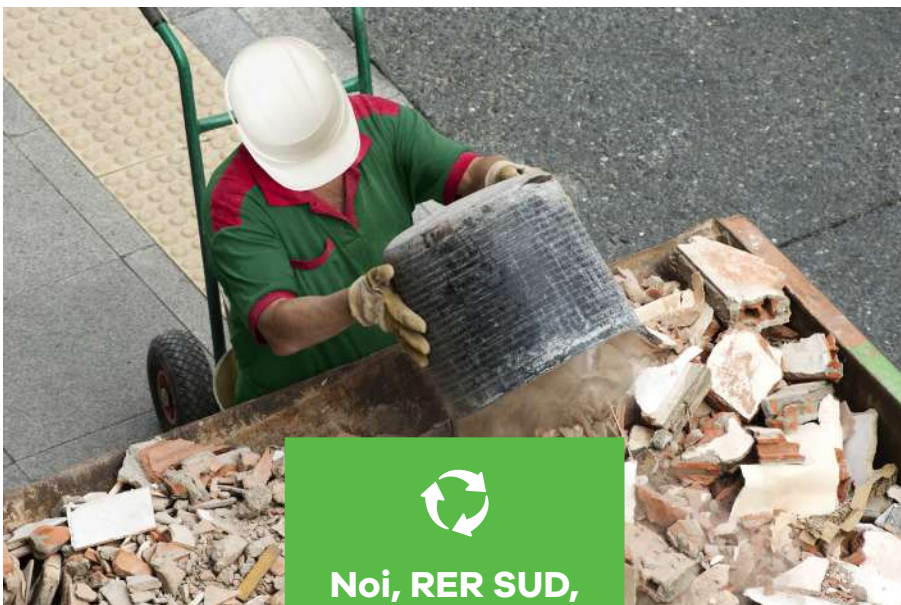

Noi, RER SUD, te asigurăm că deșeurile tale ajung unde trebuie!



Stație de sortare și concasare

Având în vedere sancțiunile foarte mari prevăzute de lege, este necesar să alegi un operator de încredere, care te scapă de grija unei amenzi.

În calitate de generator de deșeuri, responsabilitatea ta nu se termină în momentul predării acestora către un colector!

Asigură-te că deșeurile tale sunt colectate DOAR de o companie autorizată nu doar pentru colectarea deșeurilor, ci care asigură întreg procesul de valorificare a deșeurilor!

De ce să alegi RER SUD?

Grija ta pentru gestionarea corectă a deșeurilor devine sarcina noastră de la început până la final!



Documente pentru gestiunea deșeurilor

- 1** Suntem un operator **AUTORIZAT** în colectarea și transportul deșeurilor din construcții și demolări.
- 2** Asigurăm **trasabilitatea deșeurilor** tale prin depozitarea acestora la o Stație de Sortare și procesarea lor autorizată.
- 3** Îți oferim **consultanță** în întocmirea actelor privind gestionarea deșeurilor generate!
- 4** Te ajutăm să îndeplinești **obiectivele** prevăzute de OUG 92/2021 privind atingerea unui obiectiv de reciclare sau de valorificare materială prin rambleiere de minimum 70% din masa totală de deșeuri provenite din activități de construcție și desființări.
- 5** **Prompt** îți punem la dispoziție containere de 10 mc, 20 mc, 23 mc, 26 mc, etc.



AȘA NU

Abandonarea deșeurilor din construcții și demolări reprezintă una din sursele cele mai întâlnite de poluare a mediului!

Legislația în vigoare obligă generatorii de astfel de deșeuri să acționeze responsabil, astfel încât să nu polueze mediul înconjurător.

Pentru a respecta normele în vigoare, **NU** este suficient doar să le **PREDAI** unui colector, ci **TREBUIE** să alegi un **OPERATOR AUTORIZAT** care să transporte deșeurile către instalații autorizate de tratare a acestora și să **NU** le arunce pe câmp sau oriunde în natură.

Abandonarea deșeurilor din construcții și demolări este interzisă!

Cadrul legislativ:

- Legea OUG 92/2021 privind regimul deșeurilor
- HG nr. 1061/ 2008 privind transportul deșeurilor periculoase și nepericuloase pe teritoriul României



AȘA NU

Pentru depozitarea neconformă a deșeurilor din construcții și demolări se aplică amenzi între **20.000** și **40.000** lei pentru persoane juridice, precum și o sancțiune complementară amenzii, care constă în **confiscarea mijlocului de transport!**

Ce se întâmplă cu deșeurile tale?

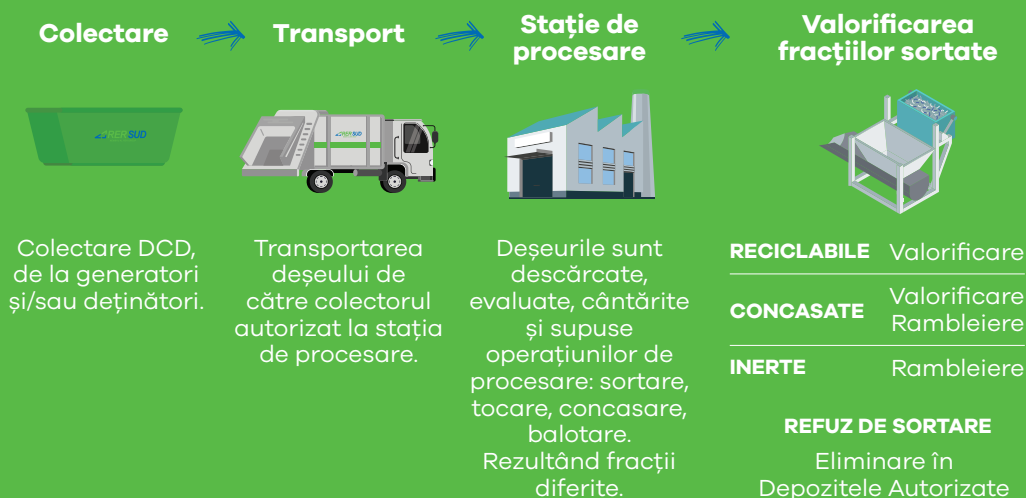

Ce tipuri de deșeuri colectăm:

- **cod 17 01 01 beton**
- **cod 17 01 02 cărămizi**
- **cod 17 01 03 țigle și materiale ceramice**
- **cod 17 01 07 amestecuri de beton, cărămizi, țigle și materiale ceramice, altele decât cele specificate la 17 01 06**
- **cod 17 02 01 lemn**
- **cod 17 02 02 sticlă**
- **cod 17 02 03 materiale plastice**
- **cod 17 03 02 asfalturi, altele decât cele specificate la 17 03 01**
- **cod 17 04 01 cupru, bronz, alamă**
- **cod 17 04 02 aluminiu**
- **cod 17 04 03 plumb**
- **cod 17 04 04 zinc**
- **cod 17 04 05 fier și oțel**
- **cod 17 04 06 staniu**
- **cod 17 04 07 amestecuri metalice**
- **cod 17 04 11 cabluri, altele decât cele specificate la 17 04 10**
- **cod 17 05 04 pământ și pietre, altele decât cele specificate la 17 05 03**
- **cod 17 05 08 resturi de balast, altele decât cele specificate la 17 05 07**
- **cod 17 06 04 materiale izolante, altele decât cele specificate la 17 06 01 și 17 06 03**
- **cod 17 08 02 materiale de construcție pe bază de gips, altele decât cele specificate la 17 08 01**
- **cod 17 09 04 amestecuri de deșeuri de la construcții și demolări, altele decât cele specificate la 17 09 01, 17 09 02 și 17 09 03**

Fazele procesului tehnologic al activității de colectare, transport și tratare a deșeurilor:

1

Colectarea deșeurilor de la generatori
(trebuie să se facă numai de către un operator autorizat)



2

Recepția și controlul DCD-urilor

- Verificarea documentelor ce însoțesc transportul deșeurilor
- Verificarea codului deșeurilor
- Cântărirea deșeurilor
- Inspecția vizuală și analiza compoziției deșeurilor pentru a determina gradul de conformitate a deșeurilor cu codul declarat pe documentele însoțitoare



3

Sortarea și procesarea DCD-urilor:

- DCD – urile acceptate sunt separate manual și cu ajutorul utilajelor
- Sortarea deșeurilor în vederea valorificării acestora în proporție cât mai mare
- Valorificarea prin concasare a deșeurilor din beton

Întotdeauna aplicarea metodelor de valorificare a deșeurilor sunt prioritare! În ultimă fază, ce nu poate fi reciclat sau folosit la activități de rambleiere, este transportat spre depozitare, la depozitele ecologice autorizate!



Alege să gestionezi corect deșeurile din construcții și demolări!

SC RER SUD SA

Zona de prestare a serviciului:
Zona metropolitană București - Ilfov

Email: adriana.grosu@rersud.ro
Tel: +4 0727 311 248

Program preluare comenzi:
Luni – Vineri, orele 09:00 – 17:00

